～人形劇の灯は消さない～

第33回 浜松市いなさ 人形劇まつり

ライブ配信

2021年11月13日(土)・14日(日)

全国のプロ・アマ人形劇団 全29公演
YouTubeで無料配信

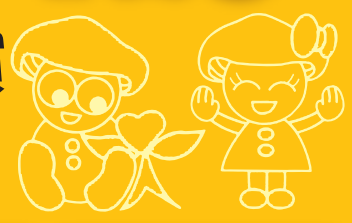

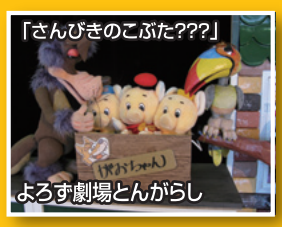

参加配信劇団

11月13日(土)

プロ劇団
- よろず劇場とんがらし
- 人形劇団京芸
- 望ノ社
- 人形芝居ぶんぶく
- 人形劇団わにこ
- 人形劇団ひとみ座

アマチュア劇団
- 井の国劇団ラディッシュ（井伊谷小学校）
- 劇団あすなろ（奥山小学校）
- 引佐北部小中学校総合文化部
- 浜松未来総合専門学校

11月14日(日)

プロ劇団
- 総合工作芸術家だるま森+えりこ
- 茶問屋ショーゴ
- 糸あやつり人形劇団みのむし
- 人形劇団あっけらかん♪
- はぐはぐ☆カンパニー
- 平常（たいらじょう）

アマチュア劇団
- おはなし工房やまねこ

※令和3年9月現在で作成しています。最新の情報はホームページでご確認ください。

ライブ配信の視聴方法について

※都合により一部の公演に録画もあります。

1. 浜松市いなさ人形劇まつりのホームページで見たい劇をえらぼう!
2. 見たい劇のチャンネルをクリックするとYouTubeチャンネルへつながるよ!
3. 配信時間になると、劇の公演が始まるよ!

★すべての公演が無料で視聴できます。

チャンネル登録をお願いします

いなさ人形劇まつり　検索

https://www.puppet-inasa.jp/

※新型コロナウィルスの影響によりイベントが中止または変更になる場合があります。最新の情報はいなさ人形劇まつりホームページをご確認ください。
※新型コロナウィルス感染対策のため、会場には入場できません。
※出演者への差し入れやプレゼントの手渡しは一切行なっていません。

連絡先
https://www.puppet-inasa.jp/
浜松市いなさ人形劇まつり実行委員会
☎053-542-1112（引佐協働センター内）

主　催　浜松市いなさ人形劇まつり実行委員会
共　催　浜松市
後　援　浜松市教育委員会／中日新聞東海本社／静岡新聞社・静岡放送／K-mix／FM Haro!
公益社団法人 静岡県観光協会／浜松ケーブルテレビ株式会社／静岡第一テレビ／テレビ静岡
静岡朝日テレビ／NEXCO中日本・浜松保全サービスセンター／静岡新聞 びぶれ／中日ショッパー
協　力　引佐まちづくり協議会／遠州信用金庫／株式会社スズキ部品製造スズキ精密工場